IPGSE
Instituto de Planejamento e Gestão de Serviços Especializados

Cartório de Registro de Imóveis e Anexos Rio Verde-GO TD PJ

302096

EDITAL DE CONVOCAÇÃO PARA REUNIÃO DO CONSELHO DE ADMINISTRAÇÃO DA INSTITUIÇÃO A SE REALIZAR EM 03 DE MARÇO DE 2022

A Diretoria Estatutária do INSTITUTO DE PLANEJAMENTO E GESTÃO DE SERVIÇOS ESPECIALIZADOS - IPGSE, CNPJ Nº 18.176.322/0001-51, no uso de suas atribuições estabelecidas no Estatuto Social, convoca os membros do Conselho de Administração da Instituição, conforme previsão do § 6º do Art. 25 - Capítulo V – Seção I do Estatuto da Instituição, para a realização de reunião às 9:00h (nove) horas do dia 03 de março de 2022, na sede da instituição na rua Avelino de Faria nº 200, Setor Central – Rio Verde, Estado de Goiás, CEP 75.901-140, para apreciação e deliberação das matérias definidas na seguinte pauta:

> Pauta única: Apreciar e Deliberar acerca da aprovação dos Organogramas do IPGSE correspondentes à Matriz, Filial e Unidade Gerida – HERSO, Objetivando ajuste na estrutura organizacional do Instituto, para melhor operacionalização das atividades de Gestão em face às mudanças nos perfis dos serviços contratados.

Rio Verde - GO, 23 de fevereiro de 2022

EDUARDO PEREIRA RIBEIRO
DIRETOR PRESIDENTE

IPGSE
Instituto de Planejamento e Gestão de Serviços Especializados

Cartório de Registro de Imóveis e Anexos
Rio Verde-GO
TD PJ

ATA DE REUNIÃO DO CONSELHO DE ADMINISTRAÇÃO DA INSTITUIÇÃO

DATA DA REALIZAÇÃO: 03 DE MARÇO DE 2022
LOCAL DA REUNIÃO: SEDE DO IPGSE

No dia 03 de março de 2022, em atendimento à convocação da Diretoria Estatutária do INSTITUTO DE PLANEJAMENTO E GESTÃO DE SERVIÇOS ESPECIALIZADOS - IPGSE, CNPJ Nº 18.176.322/0001-51, datado de 23 de fevereiro de 2022, reuniram-se às 9:00 horas, na sede da instituição na rua Avelino de Faria nº 200, Setor Central – Rio Verde, Estado de Goiás, CEP 75.901-140, os membros do Conselho de Administração da Instituição, para a apreciação da Pauta da Reunião contida no Edital de Convocação: **pauta única** – "*Apreciar e Deliberar acerca da aprovação dos Organogramas do IPGSE correspondentes à Matriz, Filial e Unidade Gerida – HERSO, Objetivando ajuste na estrutura organizacional do Instituto, para melhor operacionalização das atividades de Gestão em face às mudanças nos perfis dos serviços contratados*".

O Presidente do Conselho de Administração da Instituição senhor LUIZ EGÍDIO GALETTI, CPF Nº 781.277.851-72, presidindo a reunião, declarou aberto os trabalhos, verificando a comprovação das presenças dos membros do Conselho que assinaram a relação de presenças, solicitando a mim KARLA ELIANI BLAU, CPF Nº 643.005.441-15 para secretariar a reunião, o que prontamente fiz.

O Presidente dos trabalhos registrou a presença do Diretor Presidente do IPGSE, na reunião, sem direito a voto.

Em cumprimento ao item da pauta única , o presidente dos trabalhos esclareceu aos presentes que a Diretoria Estatutária, diante da necessidade de ajustes na estrutura organizacional da Instituição para melhor desenvolvimento das atividades da Matriz e Filial do IPGSE e também para ajustes organizacionais das atividades e operacionalização da unidade gerida, que por força do serviço contratado pela Secretaria de Estado da Saúde de Goiás – SES/GO, sofreu mudanças nos perfis dos serviços hospitalares, apresenta, para apreciações do Conselho os Organogramas da Matriz, da Filial de Santa Helena de Goiás e da Unidade Gerida: Hospital Estadual de Santana Helena de Goiás Dr. Albanir Faleiros Machado – HERSO.

Após as apreciações, por parte dos membros do conselho e os esclarecimentos técnicos apresentados sobre a estrutura proposta e dos organogramas, anexos à presente ata, os mesmos foram aprovados por unanimidade, para serem implantados, vigorando de imediato, inclusive para comporem novo Plano de Cargos e Salários e Dimensionamento de Pessoal adequado à nova estrutura.

IPGSE
Instituto de Planejamento e Gestão de Serviços Especializados

Cartório de Registro de Imóveis e Anexos Rio Verde-GO TD PJ

Nada mais tendo a se tratar foi elaborada a presente ata que vai assinada por mim, Secretária da Reunião e pelo Presidente do Conselho de Administração da Instituição do IPGSE.

Rio Verde - GO, 03 de março de 2022

LUIZ EGÍDIO GALETTI
CPF Nº 781.277.851-72
PRESIDENTE DO CONSELHO DE ADMINISTRAÇÃO DA INSTITUIÇÃO

KARLA ELIANI BLAU,
CPF Nº 643.005.441-15
MEMBRO DO CONSELHO - SECRETÁRIA DA REUNIÃO

REGISTRO DE IMÓVEIS, TÍTULOS E DOCUMENTOS E PESSOA JURÍDICA
E TABELIONATO DE PROTESTOS DE RIO VERDE - GO
CNPJ 02.847.077/0001-27 - Fone (64) 3602-6700 Bel. Franklin Wilson Xavier
Av. Universitária, 780 - Jd. Presidente - Rio Verde/GO - CEP 75.908-435

PESSOAS JURÍDICAS - Livro A
Apresentado para AVERBAÇÃO, protocolizado e digitalizado sob nº 562 e e averbado sob o nº 50 à margem do Registro nº 1.017. Dou fé. Rio Verde/GO, 31 de maio de 2022.

Renata Aparecida Castro Rodrigues Silva - Subofici
Emol.: R$ 64,44 Tx. Judiciária: R$ 17,97 Fundos: 26,78 ISSQN: R$ 3,2
11,41
Selo: 007822052351304306600008 - Consulte em:
http://extrajudicial.tjgo.jus.br/selo

Cartório de Registro de Imóveis e Anexos Rio Verde-GO TD PJ

IPGSE
Instituto de Planejamento e Gestão de Serviços Especializados

Cartório de Registro de Imóveis e Anexos
Rio Verde-GO
TD PJ

RELAÇÃO DE PRESENÇAS DOS MEMBROS DO CONSELHO DE ADMINISTRAÇÃO DA INSTITUIÇÃO NA REUNIÃO REALIZADA EM 03 DE MARÇO DE 2022

MEMBROS DO CONSELHO:

1. **LUIZ EGÍDIO GALETTI – CPF Nº 781.277.851 – 72**

   ASSINATURA: _____

2. **– HENRIQUE HIROTO NAOE - CPF Nº CPF Nº 290.707.628 – 03**

   ASSINATURA: _____

3. **KARLA ELIANI BLAU – CPF Nº 643.005.441 – 15**

   ASSINATURA: Karla Eliani Blau

4. **MARCELO SANCHES DA COSTA CARVALHO – CPF Nº 954.117.551 – 15**

   ASSINATURA: _____

5. **THIAGO DOS SANTOS SOUZA – CPF Nº 728.494.521 – 49**

   ASSINATURA: _____

6. **MARINA PORTO FERREIRA JUNQUEIRA – CPF Nº 001.057.111 – 60**

   ASSINATURA: marina porto ferreira junqueira

DIRETOR PRESIDENTE SEM DIREITO A VOTO:

7. **EDUARDO PEREIRA RIBEIRO – CPF Nº 484.680.881 – 53**

   ASSINATURA: _____

Rio Verde - GO, 03 de março de 2022.

LUIZ EGÍDIO GALETTI.
CPF Nº 781.277.851-72
PRESIDENTE DO CONSELHO DE ADMINISTRAÇÃO DA INSTITUIÇÃO

Cartório de Registro de Imóveis e Anexos
Rio Verde-GO
TD PJ

IPGSE
Instituto de Planejamento e Gestão de Serviços Especializados

ORGANOGRAMA DO IPGSE -MATRIZ

LEGENDA:

= Contrato Pessoa Jurídica

= Contrato Pessoa Física - CLT

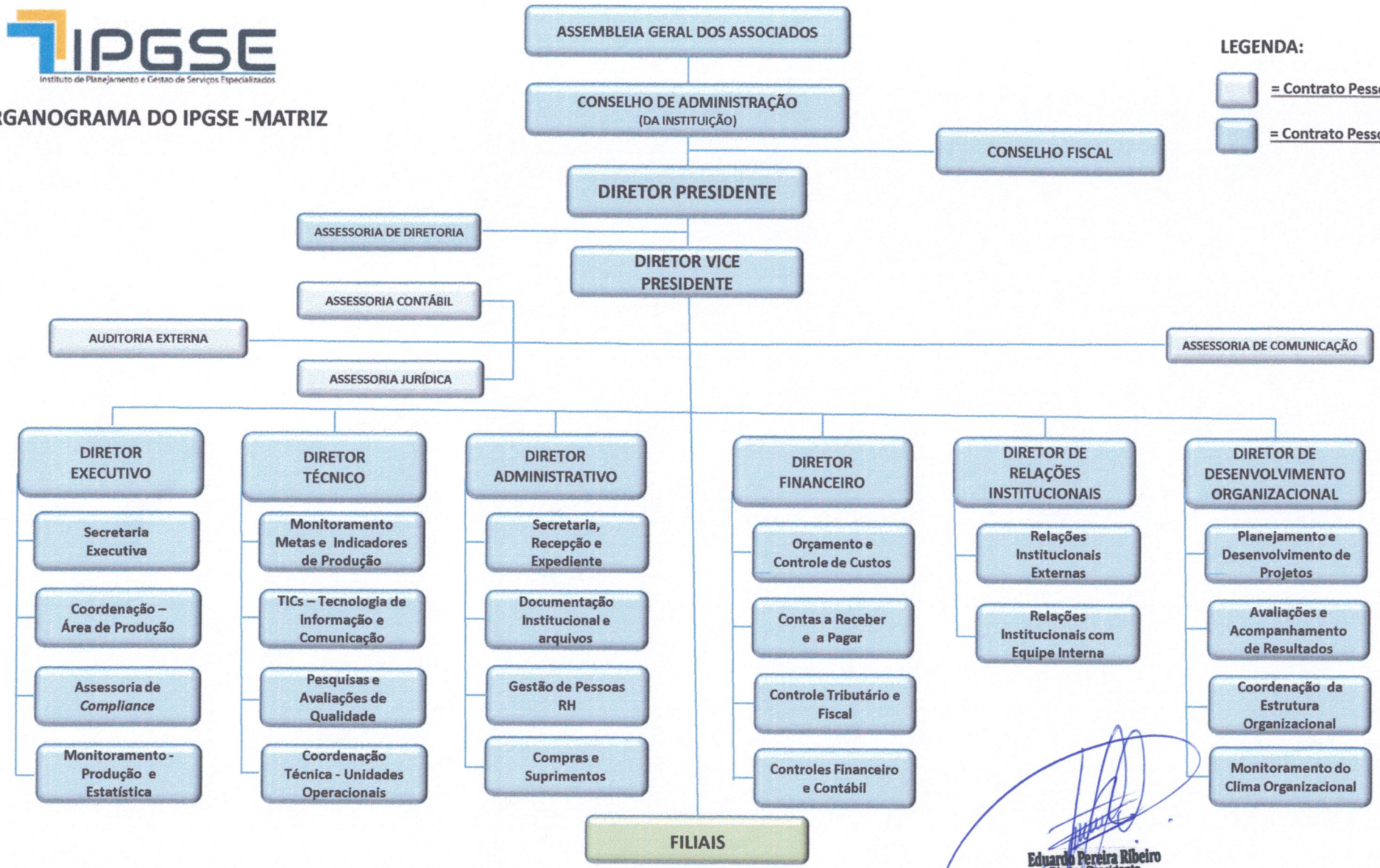

Eduardo Pereira Ribeiro
Diretor Presidente
CPF: 484.680.881-53
IPGSE

Cartório de Registro de Imóveis e Anexos
Rio Verde-GO
TD PJ

IPGSE
Instituto de Planejamento e Gestão de Serviços Especializados

ORGANOGRAMA IPGSE – FILIAL SANTA HELENA

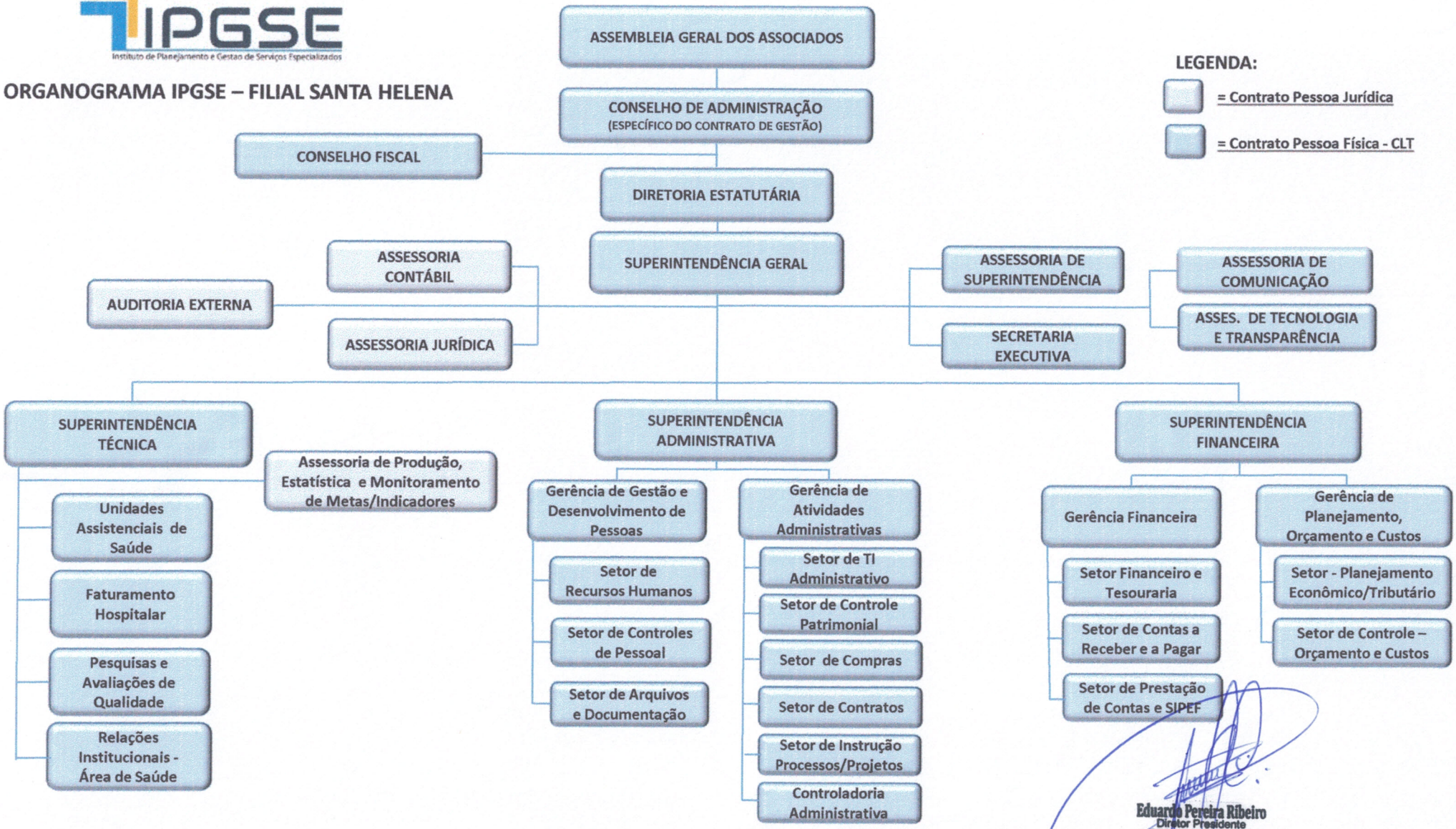

Eduardo Pereira Ribeiro
Diretor Presidente
CPF: 484.680.881-53
IPGSE

HERSO

ORGANOGRAMA DO HOSPITAL

HOSPITAL ESTADUAL DE SANTA HELENA DE GOIÁS DR. ALBANIR FALEIROS MACHADO

- **DIRETOR GERAL**
  - **DIRETOR TÉCNICO**
    - NSP –NÚCLEO DE SEGURANÇA DO PACIENTE
    - NIR - NÚCLEO INTERNO DE REGULAÇÃO
    - SCIH - CONTROLE DE INFECÇÃO HOSPITALAR
    - SAME – ARQ. MÉDICO E ESTATÍSTICO
    - OUVIDORIA E PESQUISA
    - CONTROLE DE QUALIDADE
    - CONTROLE DE SADT
    - COORDENAÇÃO DOS SERVIÇOS MÉDICOS
    - COMISSÕES/COMITÊS ASSISTENCIAIS
  - **DIRETOR CLÍNICO**
    - SECRETARIA DO CORPO CLÍNICO
    - MEMBROS DO CORPO CLÍNICO
    - COMISSÃO DE ÉTICA MÉDICA
    - RESIDÊNCIA MÉDICA
  - **DIRETOR ASSISTENCIAL E MULTIPROFISSIONAL**
    - RECEPÇÃO, CADASTRO E CLASSIFICAÇÃO
    - EQUIPE DE ENFERMAGEM
    - EQUIPE DE SERVIÇO SOCIAL
    - EQUIPE DE PSICOLOGIA
    - EQUIPE DE FONOAUDIOLOGIA
    - EQUIPE DE FISIOTERAPIA
    - COMISSÃO DE ÉTICA EM ENFERMAGEM
    - LABORATÓRIO INTERNO
    - AGÊNCIA TRANSFUSIONAL
    - CME – CENTRAL MÉDICA DE ESTERILIZAÇÃO
    - FARMÁCIA CENTRAL/ SATÉLITE
    - NUTRICÃO E DIETÉTICA
    - HOTELARIA E LAVANDERIA
    - TO – TERAPIA OCUPACIONAL
    - RESIDÊNCIA MULTIPROFISSIONAL
  - **DIRETOR ADMINISTRATIVO**
    - PORTARIA E TELEFONIA
    - VIGILÂNCIA E SEGURANÇA
    - LIMPEZA E HIGIENIZAÇÃO
    - TI – SUPORTE – CONTROLE CFTV
    - CONTROLE PATRIMONIAL
    - MANUTENÇÃO DE MÓVEIS E IMOVEIS
    - ENGENHARIA CLÍNICA
    - CONTROLE E REMOÇÃO DE RESÍDUOS HOSPITALARES
    - SUPRIMENTO E ALMOXRIFADO
    - CONTROLE DE SERVIÇOS CONTRATADOS
    - FATURAMENTO HOSPTALAR
    - CONTROLE DE GASES MEDICINAIS
    - USINA DE OXIGÊNIO
    - TRANSPORTE ADMINISTRATIVO
    - TRANSPORTE DE PACIENTE
    - SESMT – SERVIÇO DE ENGENHARIA DE SEGURANÇA EM MEDICINA DO TRABALHO
    - CIPA - COMISSÃO INTERNA DE PREVENÇÃO DE ACIDENTES

Eduardo Pereira Ribeiro
Diretor Presidente
CPF: 484.680.881-53

Cartório de Registro de Imóveis e Anexos
Rio Verde-GO
TD PJ