IPGSE HERSO Hospital Estadual de Santa Helena de Goiás Dr. Albanir Faleiros Machado SUS SES Secretaria de Estado da Saúde Somos todos GOIÁS GOVERNO DO ESTADO

DIAGRAMA E ORGANOGRAMA DA ESTRUTURA - IPGSE

O INSTITUTO DE PLANEJAMENTO E GESTÃO DE SERVIÇOS ESPECIALIZADOS – IPGSE, associação civil, sem fins lucrativos, fundada em 03 de janeiro de 2013, portadora do CNPJ nº 18.176.322/0001-51, com sede matriz na cidade de Rio Verde de Goiás, à rua Avelino de Faria nº 200 – Setor Central de Rio Verde – Goiás, CEP: 75.901-140, qualificada como Organização Social, no âmbito da saúde do estado de Goiás, por meio do Decreto Estadual nº 9.758 de 30 de novembro de 2020, mantém para a gestão e operacionalização da Unidade Hospital Estadual de Santa Helena de Goiás Dr. Albanir Faleiros Machado – HERSO, através do Contrato de Gestão nº 08/2021 – SES/GO, a estrutura organizacional a seguir demonstrada através de diagrama e organogramas:

Diagrama organizacional da estrutura de saúde citada:

IPGSE HERSO Hospital Estadual de Santa Helena de Goiás Dr. Albanir Faleiros Machado SUS SES Secretaria de Estado da Saúde Somos todos GOIÁS GOVERNO DO ESTADO

DIAGRAMA ESPECÍFICO – APLICAÇÃO: CONTRATO DE GESTÃO Nº 08/2021-SES/GO

IPGSE Instituto de Planejamento e Gestão de Serviços Especializados

DIAGRAMA
GESTÃO DA UNIDADE DE SAÚDE - HERSO
(Contrato de Gestão n° 08/2021 - SES/GO)

INSTITUTO DE PLANEJAMENTO E GESTÃO DE SERVIÇOS ESPECIALIZADOS - IPGSE

IPGSE - MATRIZ
Sede Rio Verde - Goiás

UNIDADE GESTORA
IPGSE - FILIAL
Santa Helena de Goiás - GO

UNIDADE GERIDA
Hospital Estadual de Santa Helena de Goiás Dr. Albanir Faleiros Machado - HERSO

IPGSE HERSO Hospital Estadual de Santa Helena de Goiás Dr. Albanir Faleiros Machado SUS SES Secretaria de Estado da Saúde Somos todos GOIÁS GOVERNO DO ESTADO

ORGANOGRAMA DA MATRIZ DO IPGSE:

Cartório de Registro de Imóveis e Anexos Rio Verde-GO TD PI

ORGANOGRAMA DO INSTITUTO DE PLANEJAMENTO E GESTÃO DE SERVIÇOS ESPECIALIZADOS – IPGSE - MATRIZ

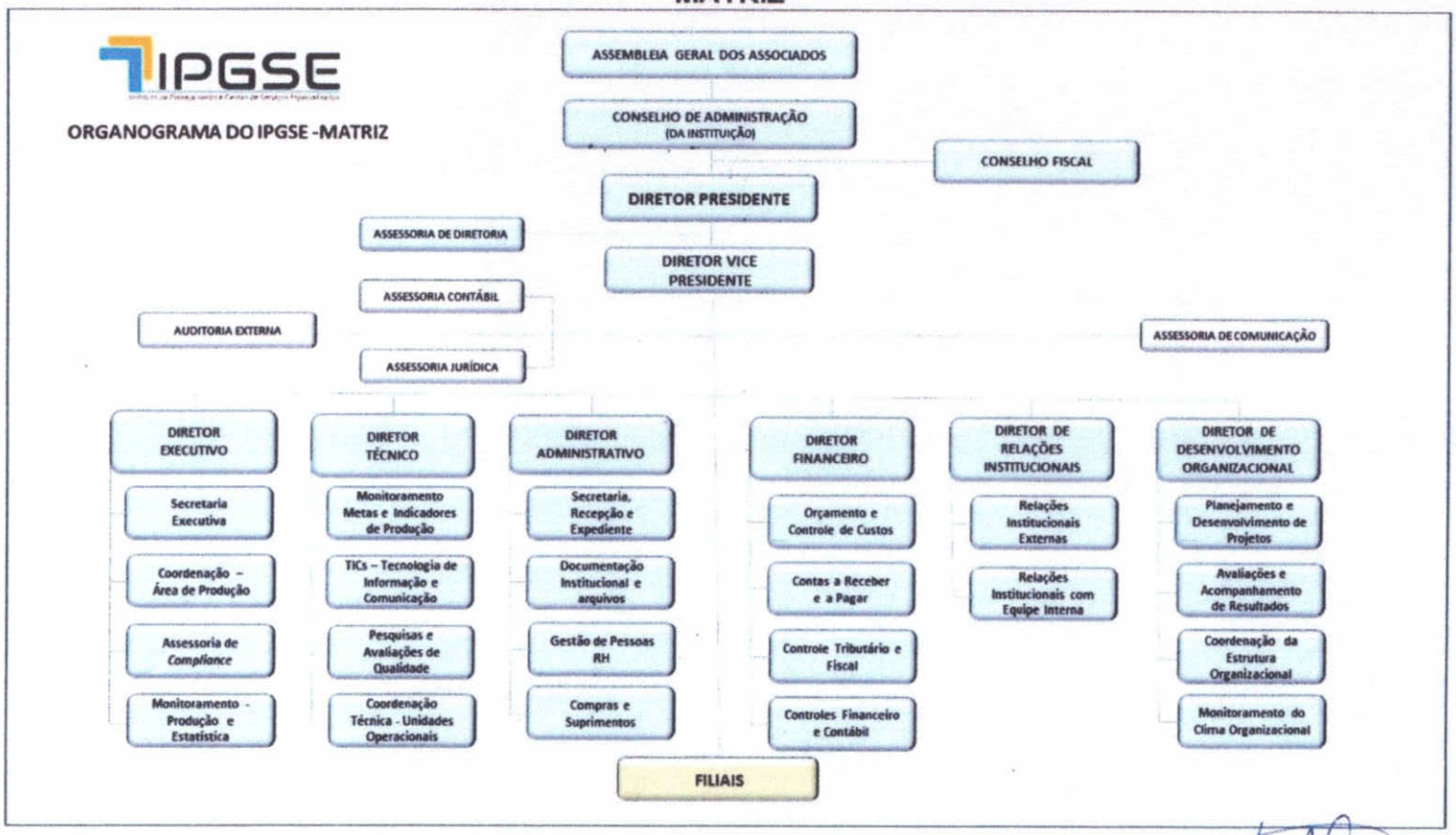

EDUARDO PEREIRA RIBEIRO
DIRETOR PRESIDENTE DO IPGSE

IPGSE HERSO Hospital Estadual de Santa Helena de Goiás Dr. Albanir Faleiros Machado

SUS

SES Secretaria de Estado da Saúde

Somos todos GOIÁS

ORGANOGRAMA DA FILIAL DO IPGSE – UNIDADE GESTORA:

Cartório de Registro de Imóveis e Anexos Rio Verde-GO TD PJ

ORGANOGRAMA DO INSTITUTO DE PLANEJAMENTO E GESTÃO DE SERVIÇOS ESPECIALIZADOS – IPGSE – FILIAL SANTA HELENA DE GOIÁS

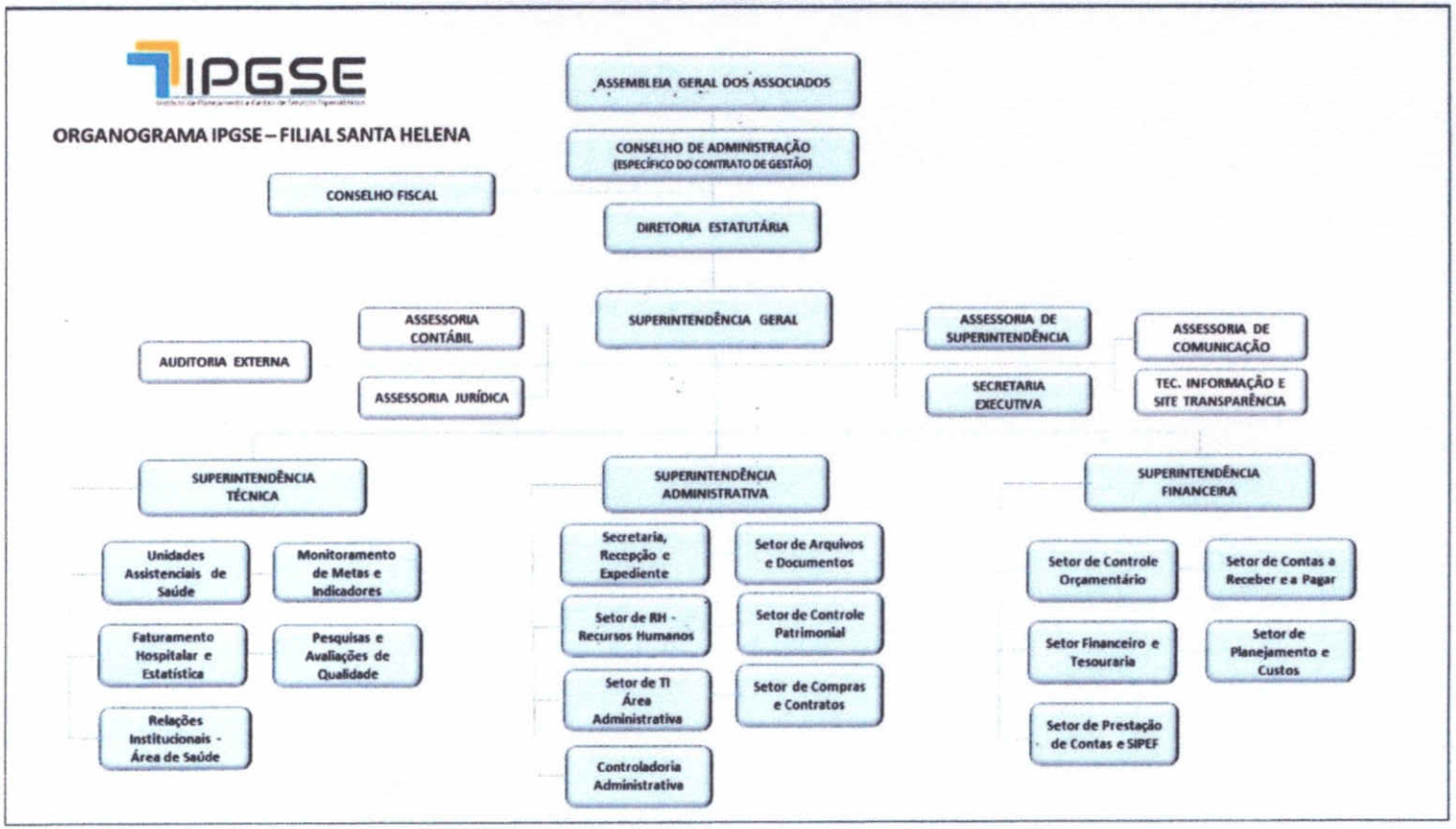

EDUARDO PEREIRA RIBEIRO
DIRETOR PRESIDENTE DO IPGSE

IPGSE HERSO Hospital Estadual de Santa Helena de Goiás Dr. Albanir Faleiros Machado

SUS

SES Secretaria de Estado da Saúde

Somos todos GOIÁS

ORGANOGRAMA DA UNIDADE HOSPITALAR HERSO – UNIDADE GERIDA:

Cartório de Registro de Imóveis e Anexos Rio Verde-GO

ORGANOGRAMA DO INSTITUTO DE PLANEJAMENTO E GESTÃO DE SERVIÇOS ESPECIALIZADOS – IPGSE – UNIDADE GERIDA - HERSO

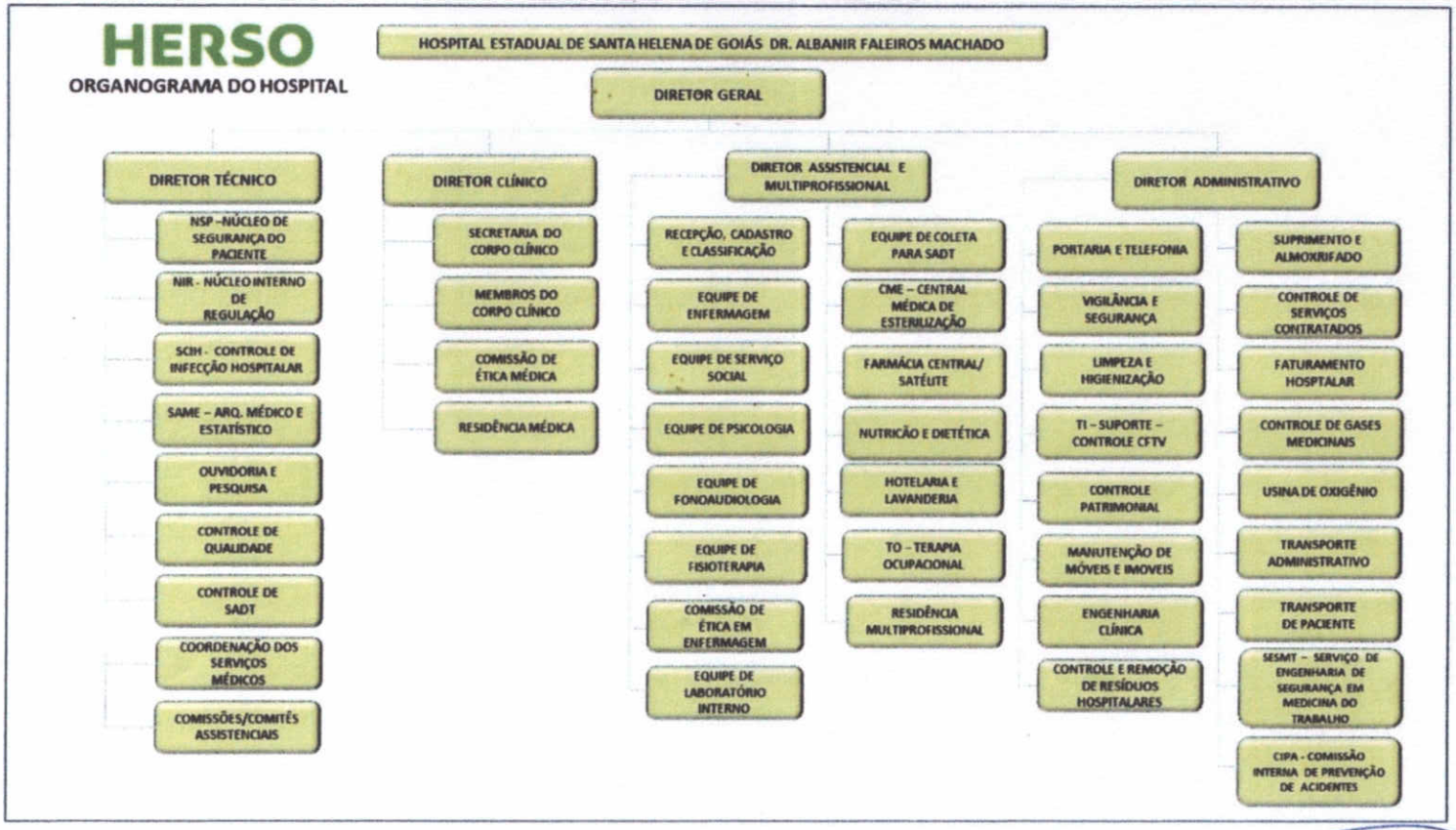

EDUARDO PEREIRA RIBEIRO
DIRETOR PRESIDENTE DO IPGSE

IPGSE HERSO Hospital Estadual de Santa Helena de Goiás Dr. Albanir Faleiros Machado SUS SES Secretaria de Estado da Saúde Somos todos GOIÁS GOVERNO DO ESTADO

Estrutura Organizacional do IPGSE, para o gerenciamento e cumprimento do Contrato de Gestão n° 08/2021 – SES/GO, aprovada pelo Conselho de Administração da Instituição em reunião do dia 20 de janeiro de 2022, com sua ata devidamente averbada no Cartório de Registro de Imóveis e Anexos da cidade de Rio Verde – Goiás.

NORMAS E LEGISLAÇÃO APLICÁVEL:

- **Lei 10.406 de 10 de janeiro de 2002 – Código Civil Brasileiro;**
- **Lei Estadual n° 15.503 de 25 de dezembro de 2005;**
- **Decreto Estadual n° 9.758 de 30 de novembro de 2020;**
- **Estatuto Social Consolidado do Instituto – editado e aprovado em 28 de outubro de 2021 – devidamente averbado no Cartório de Registro de Imóveis e Anexos da cidade de Rio Verde – Goiás**

Atualização: 20/01/2022

Fábio Vilela Matos
Superintendente Administrativo