

ORGANOGRAMA DA ESTRUTURA – INSTITUTO DE PLANEJAMENTO E GESTÃO DE SERVIÇOS ESPECIALIZADOS - IPGSE

O INSTITUTO DE PLANEJAMENTO E GESTÃO DE SERVIÇOS ESPECIALIZADOS – IPGSE, associação civil sem fins lucrativos, fundada em 3 de janeiro de 2013, inscrita no CNPJ sob o nº 18.176.322/0001-51, com sede na Rua 20, nº 135, Jardim Goiás, Rio Verde – GO, CEP 75.903-320, qualificada como Organização Social no âmbito da saúde do Estado de Goiás pelo Decreto Estadual nº 9.758, de 30 de novembro de 2020, mantém, para a gestão e operacionalização de seu Conselho Estatutário e Sede Administrativa, a estrutura organizacional demonstrada no organograma a seguir:

ORGANOGRAMA DO CONSELHO ESTATUTÁRIO DO INSTITUTO DE PLANEJAMENTO E GESTÃO DE SERVIÇOS ESPECIALIZADOS - IPGSE

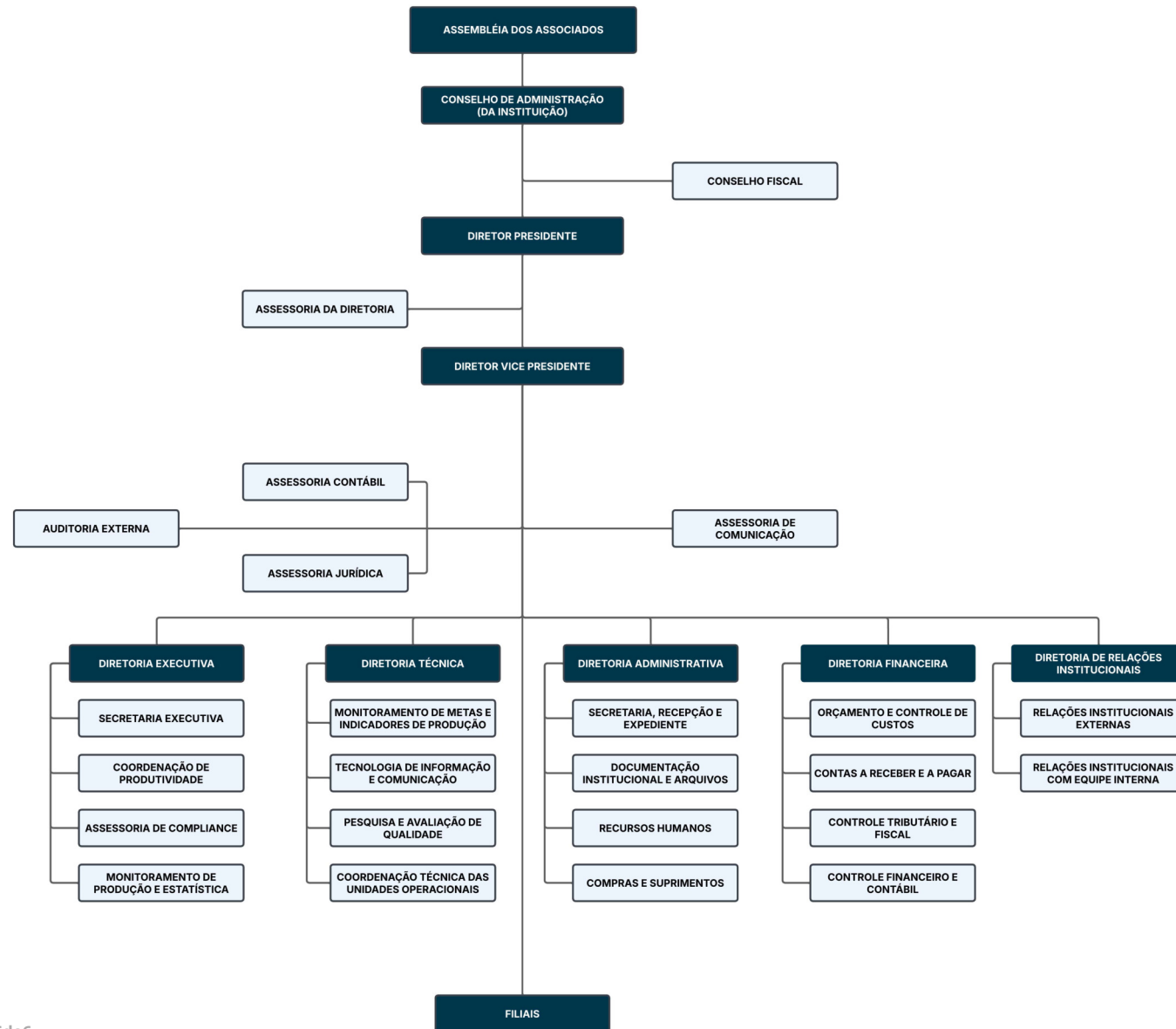

ORGANOGRAMA DA MATRIZ ADMINISTRATIVA - INSTITUTO DE PLANEJAMENTO E GESTÃO DE SERVIÇOS ESPECIALIZADOS - IPGSE

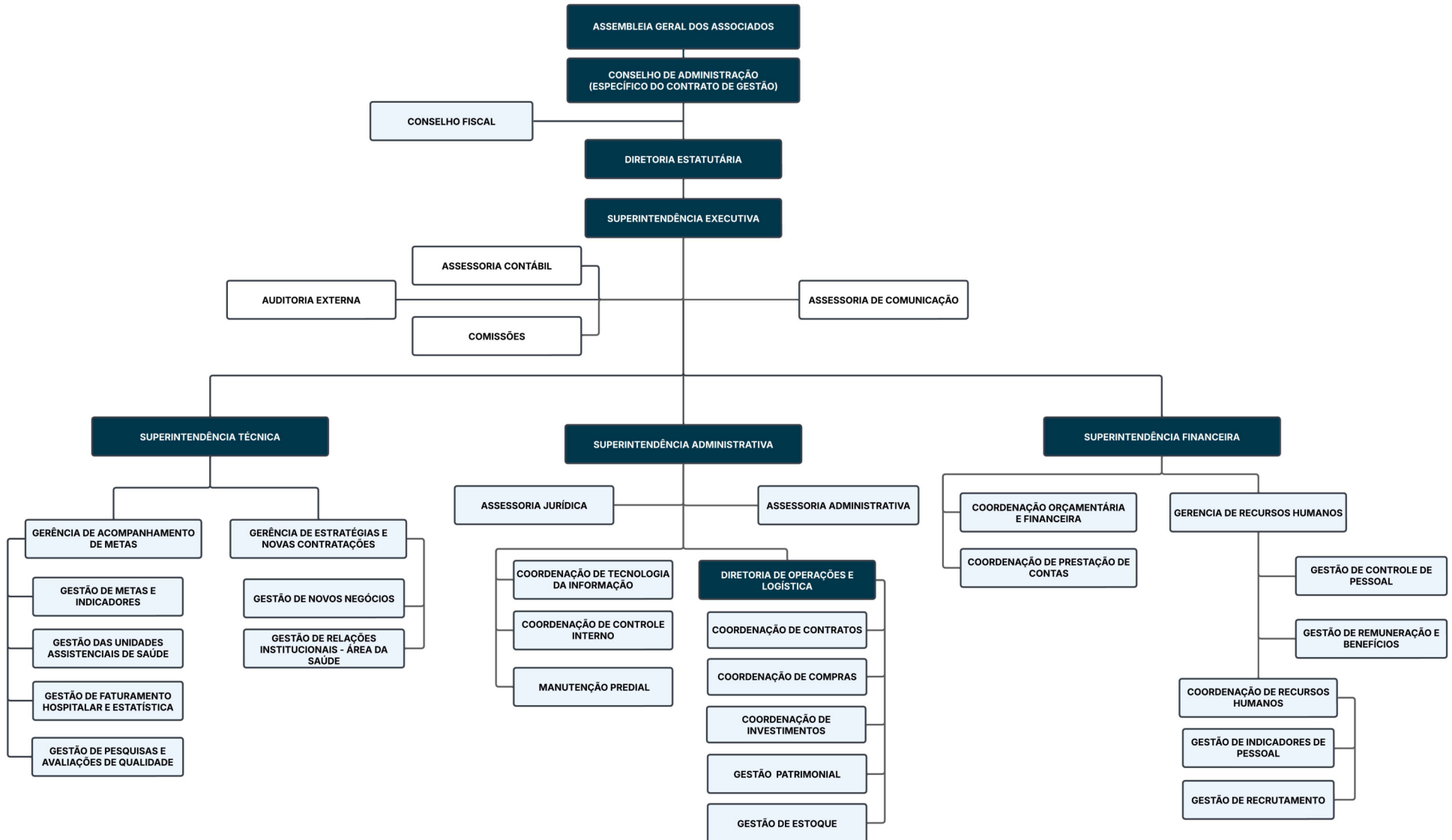

Normas e Legislação Aplicável: Estrutura Organizacional do IPGSE

- Lei 10.406 de 10 de janeiro de 2002 – Código Civil Brasileiro;
- Lei Estadual nº 15.503 de 25 de dezembro de 2005;
- Decreto Estadual nº 9.758 de 30 de novembro de 2020;
- Estatuto Social Consolidado do Instituto – editado e aprovado em 13 de abril de 2023 – devidamente averbado no Cartório de Registro de Imóveis e Anexos da cidade de Rio Verde – Goiás;
- Organograma da estrutura organizacional do Conselho Estatutário e da Matriz Administrativa do Instituto de Planejamento e Gestão de Serviços Especializados – IPGSE, aprovada em Assembleia Geral Extraordinária realizada em 26 de março de 2026, cuja ata foi devidamente registrada no Cartório de Registro de Imóveis e Anexos de Rio Verde – Goiás.

Atualização: 14 de maio de 2026.

ALUISIOPARMEZANI-PANCRAC

Aluísio Parmezani Pancrácio
DIRETOR PRESIDENTE

ORGANOGRAMA - MATRIZ.pdf

Documento número #dc813201-7bb0-4b7a-9499-74496b866de6

Hash do documento original (SHA256): 3ee5cf0603628b70e94f2bf17f3ca105658dddf7ab7409d5e314b3a05f8b5ca4

Assinaturas

✓ **ALUISIO PARMEZANI PANCRACIO**

CPF: 159.938.598-81

Assinou em 14 mai 2026 às 13:28:39



ALUISIO PARMEZANI PANCRACIO

Log

- 14 mai 2026, 13:07:35 Operador com email lucas.ferreira@ipgse.org.br na Conta bdeb91d7-39b7-4107-8abd-2d25073c652a criou este documento número dc813201-7bb0-4b7a-9499-74496b866de6. Data limite para assinatura do documento: 13 de junho de 2026 (13:07). Finalização automática após a última assinatura: habilitada. Idioma: Português brasileiro.
- 14 mai 2026, 13:08:12 Operador com email lucas.ferreira@ipgse.org.br na Conta bdeb91d7-39b7-4107-8abd-2d25073c652a alterou o processo de assinatura. Data limite para assinatura do documento: 20 de maio de 2026 (11:12).
- 14 mai 2026, 13:08:12 Operador com email lucas.ferreira@ipgse.org.br na Conta bdeb91d7-39b7-4107-8abd-2d25073c652a adicionou à Lista de Assinatura: aluisio.parmezani@ipgse.org.br para assinar, via E-mail.
- Pontos de autenticação: Token via E-mail; Nome Completo; CPF; Assinatura manuscrita. Dados informados pelo Operador para validação do signatário: nome completo ALUISIO PARMEZANI PANCRACIO e CPF 159.938.598-81.
- 14 mai 2026, 13:28:39 ALUISIO PARMEZANI PANCRACIO assinou. Pontos de autenticação: Token via E-mail aluisio.parmezani@ipgse.org.br. CPF informado: 159.938.598-81. Assinatura manuscrita com hash SHA256 prefixo 9de560(...), vide anexo manuscript_14 mai 2026, 13-27-37.png. IP: 187.113.42.36. Localização compartilhada pelo dispositivo eletrônico: latitude -17.78414734278495 e longitude -50.91197095312772. URL para abrir a localização no mapa: <https://app.clicksign.com/location>. Componente de assinatura versão 1.1441.0 disponibilizado em <https://app.clicksign.com>.
- 14 mai 2026, 13:28:40 Processo de assinatura finalizado automaticamente. Motivo: finalização automática após a última assinatura habilitada. Processo de assinatura concluído para o documento número dc813201-7bb0-4b7a-9499-74496b866de6.



Documento assinado com validade jurídica.

Para conferir a validade, acesse <https://www.clicksign.com/validador> e utilize a senha gerada pelos signatários ou envie este arquivo em PDF.

As assinaturas digitais e eletrônicas têm validade jurídica prevista na Medida Provisória nº. 2200-2 / 2001

Este Log é exclusivo e deve ser considerado parte do documento nº dc813201-7bb0-4b7a-9499-74496b866de6, com os efeitos prescritos nos Termos de Uso da Clicksign, disponível em www.clicksign.com.

Anexos

ALUISIO PARMEZANI PANCRACIO

Assinou o documento em 14 mai 2026 às 13:28:39

ASSINATURA MANUSCRITA

Assinatura manuscrita com hash SHA256 prefixo 9de560(...)

ALUISIO PARMEZANI PANCRACIO
manuscript_14 mai 2026, 13-27-37.png