



QUIRINÓPOLIS  
Policlínica Estadual  
da Região Sudoeste

SES  
Secretaria de  
Estado da  
Saúde



## ORGANOGRAMA DA ESTRUTURA – POLICLÍNICA ESTADUAL DA REGIÃO SUDOESTE – QUIRINÓPOLIS

O INSTITUTO DE PLANEJAMENTO E GESTÃO DE SERVIÇOS ESPECIALIZADOS – IPGSE, associação civil sem fins lucrativos, fundada em 3 de janeiro de 2013, inscrita no CNPJ sob o nº 18.176.322/0001-51, com sede na Rua 20, nº 135, Jardim Goiás, Rio Verde – GO, CEP 75.903-320, qualificada como Organização Social no âmbito da saúde do Estado de Goiás pelo Decreto Estadual nº 9.758, de 30 de novembro de 2020, mantém, para a gestão e operacionalização da Policlínica Estadual da Região Sudoeste – Quirinópolis, nos termos do Termo de Colaboração nº 024/2025 – SES/GO, a estrutura organizacional demonstrada no organograma a seguir:

## ORGANOGRAMA – UNIDADE GERIDA – POLICLÍNICA ESTADUAL DA REGIÃO SUDOESTE - QUIRINÓPOLIS

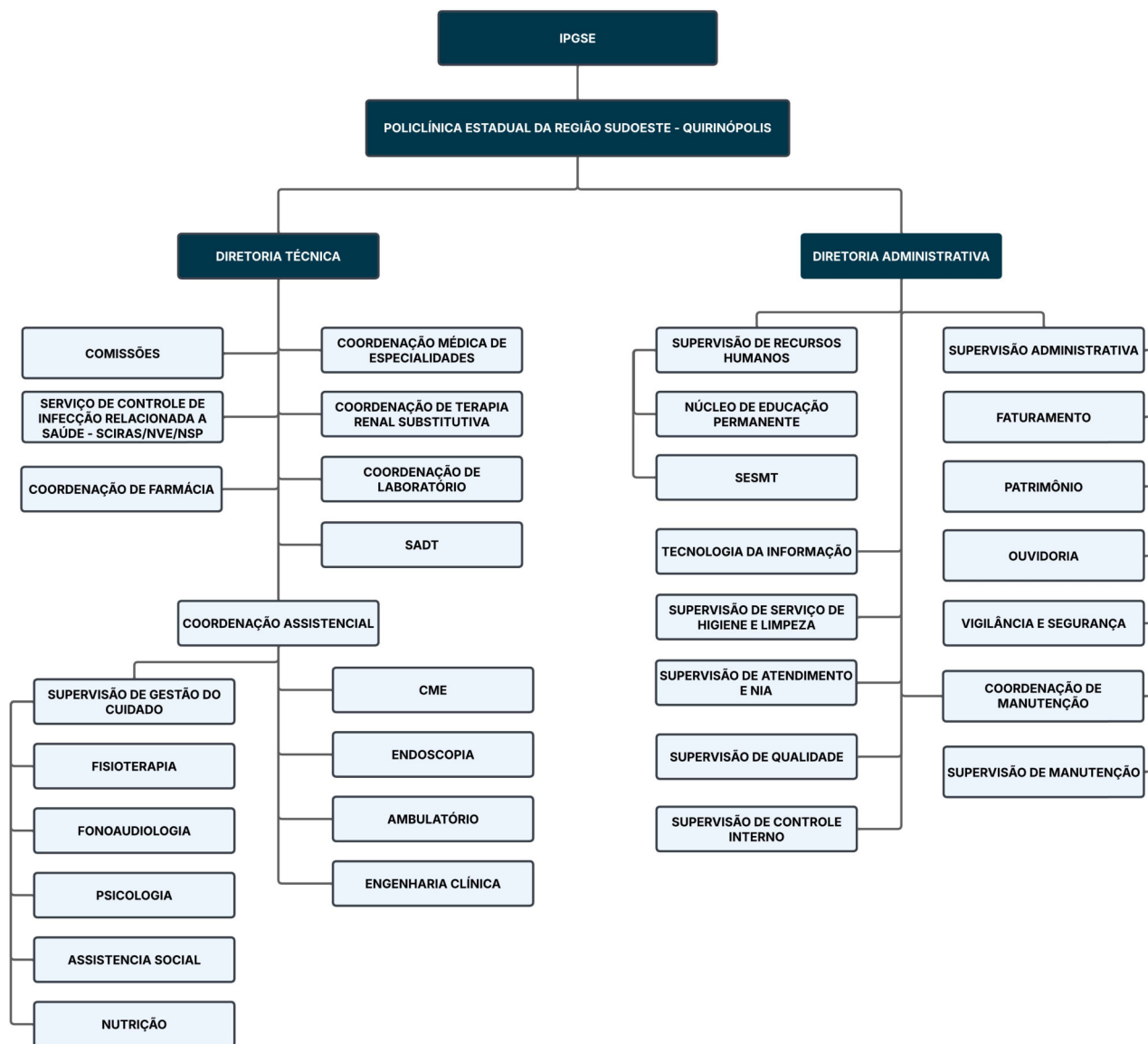

## Normas e Legislação Aplicável: Estrutura Organizacional do IPGSE para Gestão do Termo de Colaboração nº 024/2025 – SES/GO

- Lei 10.406 de 10 de janeiro de 2002 – Código Civil Brasileiro;
- Lei Estadual nº 15.503 de 25 de dezembro de 2005;
- Decreto Estadual nº 9.758 de 30 de novembro de 2020;
- Estatuto Social Consolidado do Instituto – editado e aprovado em 13 de abril de 2023 – devidamente averbado no Cartório de Registro de Imóveis e Anexos da cidade de Rio Verde – Goiás;
- Organograma da estrutura organizacional da Policlínica Estadual da Região Sudoeste – Quirinópolis, definida nos termos do Termo de Colaboração nº 024/2025 – SES/GO, aprovada em Assembleia Geral Extraordinária realizada em 26 de março de 2026, cuja ata foi devidamente registrada no Cartório de Registro de Imóveis e Anexos de Rio Verde – Goiás.

Atualização: 14 de maio de 2026.

*ALUISIO PARMEZANI PANCRACIO*

---

**Alúcio Parmezani Pancrácio**  
**DIRETOR PRESIDENTE**

## ORGANOGRAMA - POLICLINICA.pdf

Documento número #c78f870a-4d35-4255-90ba-85d840b7a91d

Hash do documento original (SHA256): e4a5f1b452a75032064d7e4e66dae17ff2be89d9f62ce2963e1262c77ae2ecb6

## Assinaturas

✓ **ALUISIO PARMEZANI PANCRACIO**

CPF: 159.938.598-81

Assinou em 14 mai 2026 às 13:27:57



ALUISIO PARMEZANI PANCRACIO  
14/05/2026 13:27:57

ALUISIO PARMEZANI PANCRACIO

## Log

- 14 mai 2026, 13:10:06 Operador com email lucas.ferreira@ipgse.org.br na Conta bdeb91d7-39b7-4107-8abd-2d25073c652a criou este documento número c78f870a-4d35-4255-90ba-85d840b7a91d. Data limite para assinatura do documento: 13 de junho de 2026 (13:10). Finalização automática após a última assinatura: habilitada. Idioma: Português brasileiro.
- 14 mai 2026, 13:10:42 Operador com email lucas.ferreira@ipgse.org.br na Conta bdeb91d7-39b7-4107-8abd-2d25073c652a alterou o processo de assinatura. Data limite para assinatura do documento: 24 de maio de 2026 (11:12).
- 14 mai 2026, 13:10:42 Operador com email lucas.ferreira@ipgse.org.br na Conta bdeb91d7-39b7-4107-8abd-2d25073c652a adicionou à Lista de Assinatura: aluisio.parmezani@ipgse.org.br para assinar, via E-mail.
- Pontos de autenticação: Token via E-mail; Nome Completo; CPF; Assinatura manuscrita. Dados informados pelo Operador para validação do signatário: nome completo ALUISIO PARMEZANI PANCRACIO e CPF 159.938.598-81.
- 14 mai 2026, 13:27:57 ALUISIO PARMEZANI PANCRACIO assinou. Pontos de autenticação: Token via E-mail aluisio.parmezani@ipgse.org.br. CPF informado: 159.938.598-81. Assinatura manuscrita com hash SHA256 prefixo 9de560(...), vide anexo manuscript\_14 mai 2026, 13-27-37.png. IP: 187.113.42.36. Localização compartilhada pelo dispositivo eletrônico: latitude -17.78417331124179 e longitude -50.91195582974662. URL para abrir a localização no mapa: <https://app.clicksign.com/location>. Componente de assinatura versão 1.1441.0 disponibilizado em <https://app.clicksign.com>.
- 14 mai 2026, 13:27:58 Processo de assinatura finalizado automaticamente. Motivo: finalização automática após a última assinatura habilitada. Processo de assinatura concluído para o documento número c78f870a-4d35-4255-90ba-85d840b7a91d.



## Documento assinado com validade jurídica.

Para conferir a validade, acesse <https://www.clicksign.com/validador> e utilize a senha gerada pelos signatários ou envie este arquivo em PDF.

As assinaturas digitais e eletrônicas têm validade jurídica prevista na Medida Provisória nº. 2200-2 / 2001

Este Log é exclusivo e deve ser considerado parte do documento nº c78f870a-4d35-4255-90ba-85d840b7a91d, com os efeitos prescritos nos Termos de Uso da Clicksign, disponível em [www.clicksign.com](http://www.clicksign.com).

## Anexos

### ALUISIO PARMEZANI PANCRACIO

Assinou o documento em 14 mai 2026 às 13:27:57

#### ASSINATURA MANUSCRITA

Assinatura manuscrita com hash SHA256 prefixo 9de560(...)

ALUISIO PARMEZANI PANCRACIO  
manuscript\_14 mai 2026, 13-27-37.png