



**QUIRINÓPOLIS**  
Policlínica Estadual  
da Região Sudoeste

**SES**  
Secretaria de  
Estado da  
Saúde



## DIAGRAMA E ORGANOGRAMA DA ESTRUTURA - IPGSE

O INSTITUTO DE PLANEJAMENTO E GESTÃO DE SERVIÇOS ESPECIALIZADOS – IPGSE, associação civil, sem fins lucrativos, fundada em 03 de janeiro de 2013, portadora do CNPJ nº 18.176.322/0001-51, com sede matriz na cidade de Rio Verde de Goiás, à Rua 20, nº 135, Jardim Goiás, Rio Verde, Estado de Goiás, CEP 75.903-320, qualificada como Organização Social, no âmbito da saúde do estado de Goiás, por meio do Decreto Estadual nº 9.758 de 30 de novembro de 2020, mantém para a gestão e operacionalização da Policlínica Estadual Da Região Sudoeste - Quirinópolis, através do Termo de Colaboração nº 093/2024– SES/GO, a estrutura organizacional a seguir demonstrada através de diagrama e organogramas:

**DIAGRAMA ESPECÍFICO – APLICAÇÃO: Termo de Colaboração nº 093/2024– SES/GO**

DIAGRAMA  
GESTÃO DA UNIDADE DE SAÚDE – POLICLÍNICA QUIRINÓPOLIS  
(Termo de Colaboração nº 093/2024– SES/GO)

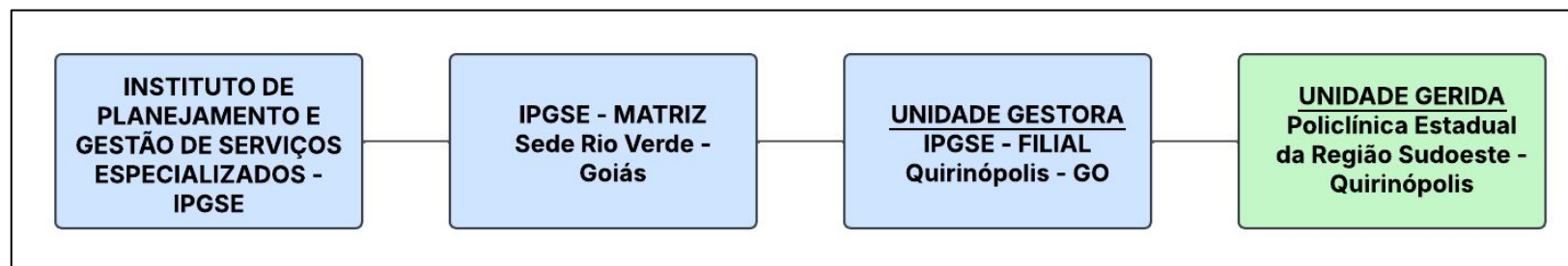

**ORGANOGRAMA DA MATRIZ DO IPGSE:**

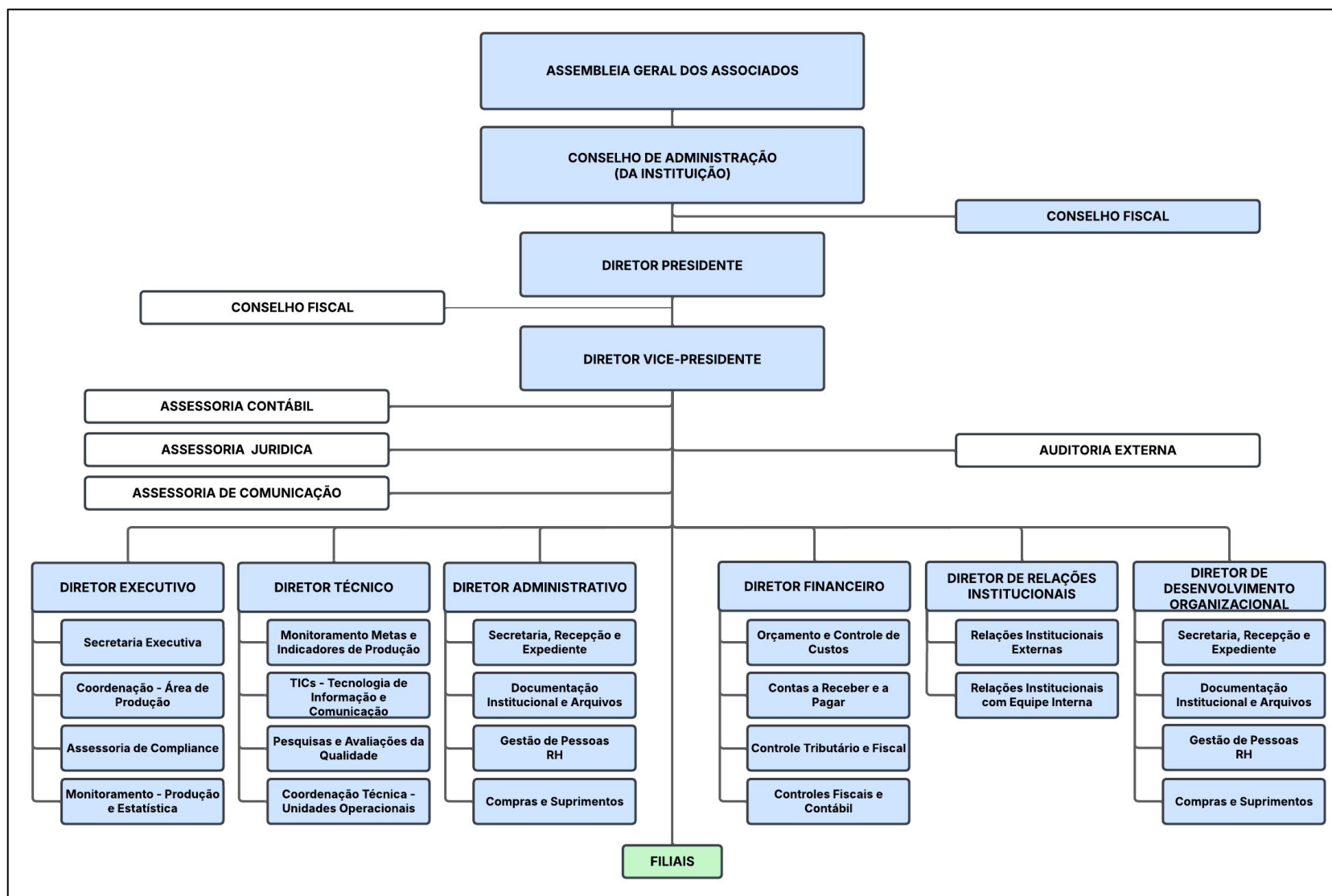

**ORGANOGRAMA DA FILIAL DO IPGSE – UNIDADE GESTORA:**

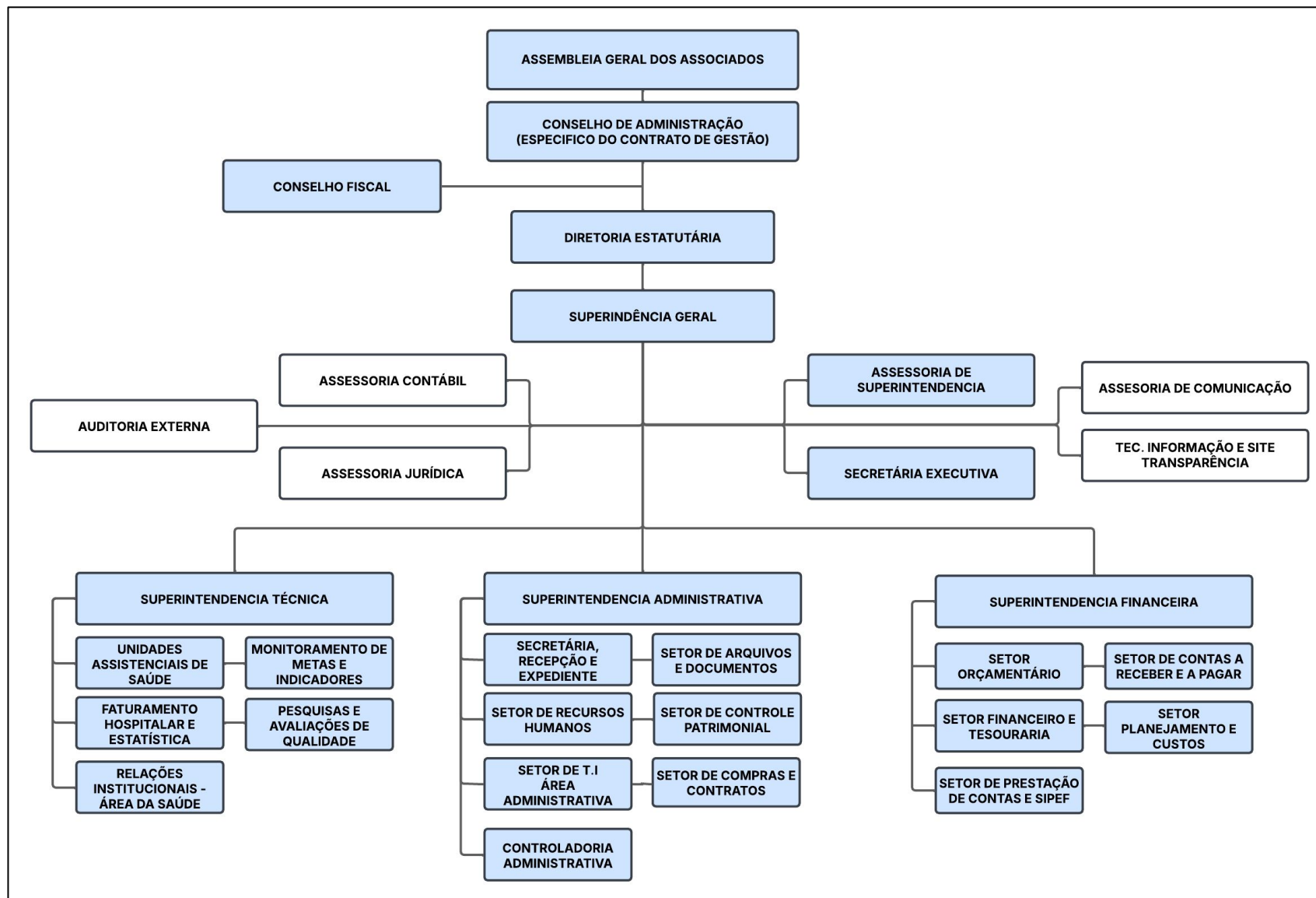

**ORGANOGRAMA – UNIDADE GERIDA – POLICLÍNICA ESTADUAL DA REGIÃO SUDOESTE - QUIRINÓPOLIS**

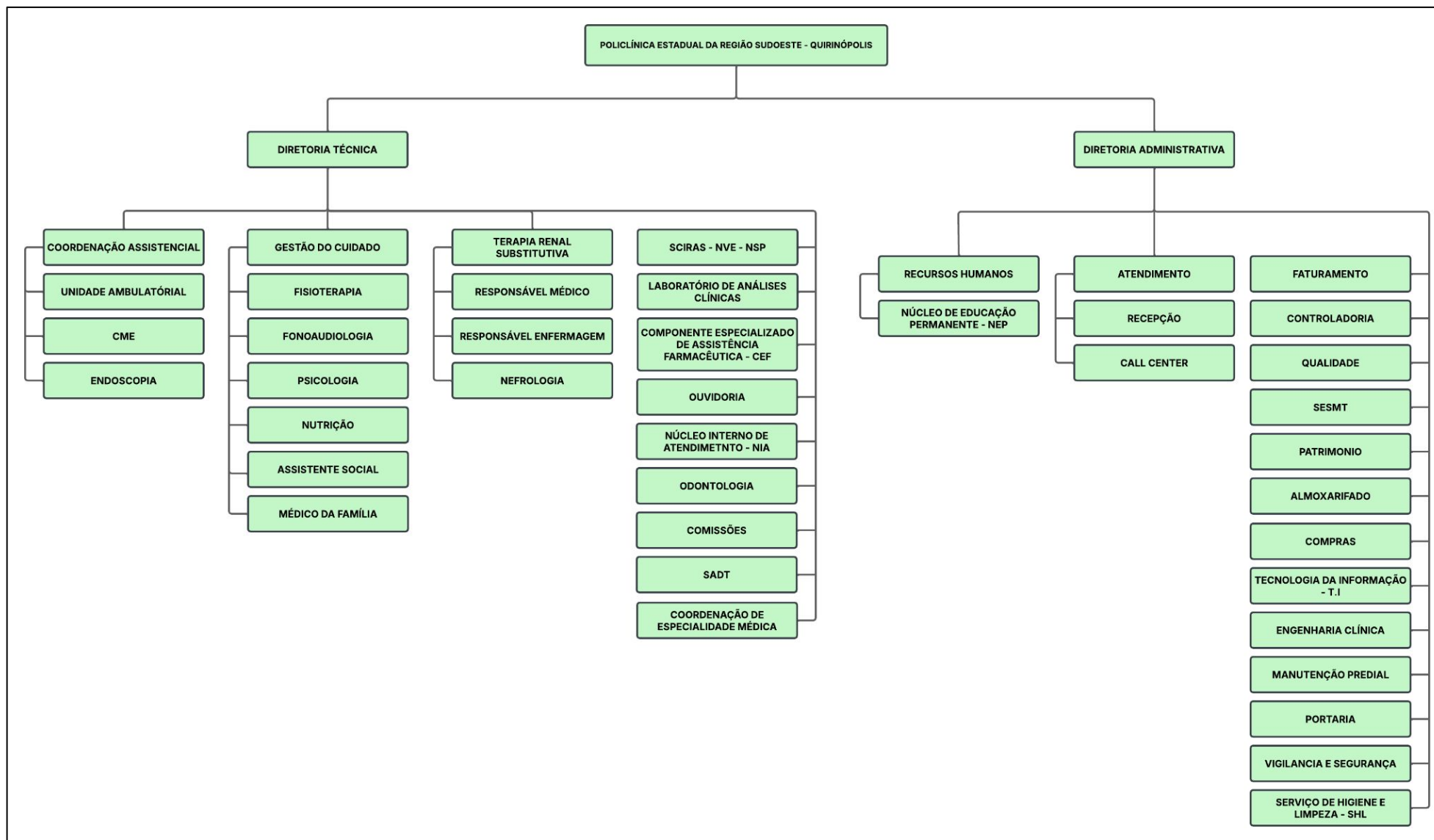

## Estrutura Organizacional do IPGSE, para o gerenciamento e cumprimento

Termo de Colaboração nº 093/2024– SES/GO

### NORMAS E LEGISLAÇÃO APLICÁVEL:

- Lei 10.406 de 10 de janeiro de 2002 – Código Civil Brasileiro;
- Lei Estadual nº 15.503 de 25 de dezembro de 2005;
- Decreto Estadual nº 9.758 de 30 de novembro de 2020;
- Estatuto Social Consolidado do Instituto – editado e aprovado em 13 de abril de 2023 – devidamente averbado no Cartório de Registro de Imóveis e Anexos da cidade de Rio Verde – Goiás;
- Organograma demonstrativo da estrutura organizacional da Unidade Matriz do IPGSE, definido no Estatuto Social Consolidado aprovado em 13 de abril de 2023, Capítulo VI – Art. 29 (página 27), aprovado em reunião transcrita na Ata da reunião realizada no dia 13 da Assembléia Geral Extraordinária, devidamente averbada no Cartório de Registro de Imóveis e Anexos da cidade de Rio Verde – Goiás.



**QUIRINÓPOLIS**  
Policlínica Estadual  
da Região Sudoeste

**SES**  
Secretaria de  
Estado da  
Saúde



- **Organogramas demonstrativos das estruturas organizacionais da Unidade Filial do IPGSE – Gestora das atividades dos Contratos e Policlínica Estadual da Região Sudoeste - Quirinópolis, estruturas definidas em cumprimento ao Termo de Colaboração nº 093/2024– SES/GO.**

Atualização: 14 de fevereiro de 2025.

---

**Aluísio Parmezani Pancrácio**  
**DIRETOR PRESIDENTE**